07.12.2022

ОБРАЗОВАНИЕ
НАЦИОНАЛЬНЫЕ ПРОЕКТЫ РОССИИ

# Фотоотчет / проекты 2022

Мероприятие по поддержке образования обучающихся с ОВЗ федерального проекта «Современная школа» национального проекта «Образование»

МИНИСТЕРСТВО ПРОСВЕЩЕНИЯ РОССИЙСКОЙ ФЕДЕРАЦИИ

Доброшкола
*Всё получится!*

# Архангельская область

## Вельская специальная (коррекционная) общеобразовательная школа-интернат

Конкурсное помещение

**Кулинарная студия** (ранее — столярная мастерская)

было

стало

# Архангельская область

Вельская специальная (коррекционная) общеобразовательная школа-интернат

## Кабинет внеурочной деятельности

было

стало

# Архангельская область

Вельская специальная (коррекционная) общеобразовательная школа-интернат

## Спортивный зал

было

стало

# Архангельская область

Северодвинская специальная (коррекционная) общеобразовательная школа-интернат

Конкурсное помещение

## Мастерская швейного дела

было

стало

# Архангельская область

## Северодвинская специальная (коррекционная) общеобразовательная школа-интернат

### Библиотека

было

стало

# Республика Коми

Специальная (коррекционная) школа-интернат №9

## Кабинет ЛФК и ритмики

было

стало

# Республика Коми

Специальная (коррекционная) школа-интернат №9

## Кабинет СБО (теория)

было

стало

# Республика Коми

Специальная (коррекционная) школа-интернат №9

## Кабинет СБО (практика)

было

стало

# Республика Коми

Специальная (коррекционная) школа-интернат №9

Конкурсное помещение

## Мастерская столярного дела

было

стало

# Республика Коми

Специальная (коррекционная) школа-интернат №10

## Кабинет СБО

было

стало

# Республика Коми

Специальная (коррекционная) школа-интернат №10

Конкурсное помещение

## Мастерская сельскохозяйственного труда

было

стало

# Республика Коми

Специальная (коррекционная) школа-интернат №5

## Кабинет лечебно-ритмической гимнастики

было

стало

# Республика Коми

Специальная (коррекционная) школа-интернат №5

## Кабинет музыкально-эстетической направленности

было

стало

# Республика Коми

Специальная (коррекционная) школа-интернат №5

## Кабинет учителя-логопеда

было

стало

# Ленинградская область

Кировская школа-интернат, реализующая адаптированные образовательные программы

## Швейная мастерская

было

стало

# Ленинградская область

Кировская школа-интернат, реализующая адаптированные образовательные программы

## Кабинет педагога-психолога

было

стало

# Ленинградская область

Кировская школа-интернат, реализующая адаптированные образовательные программы

Конкурсное помещение

## Мастерская рабочего по обслуживанию зданий

было

стало

**Ленинградская область**

Ларьянская школа-интернат, реализующая адаптированные образовательные программы

## Мастерская сити-фермерства

было

стало

**Ленинградская область**

Ларьянская школа-интернат, реализующая адаптированные образовательные программы

## Фото-видео студия

было

стало

**Ленинградская область**

Ларьянская школа-интернат, реализующая адаптированные образовательные программы

## Кабинет педагога-психолога

было

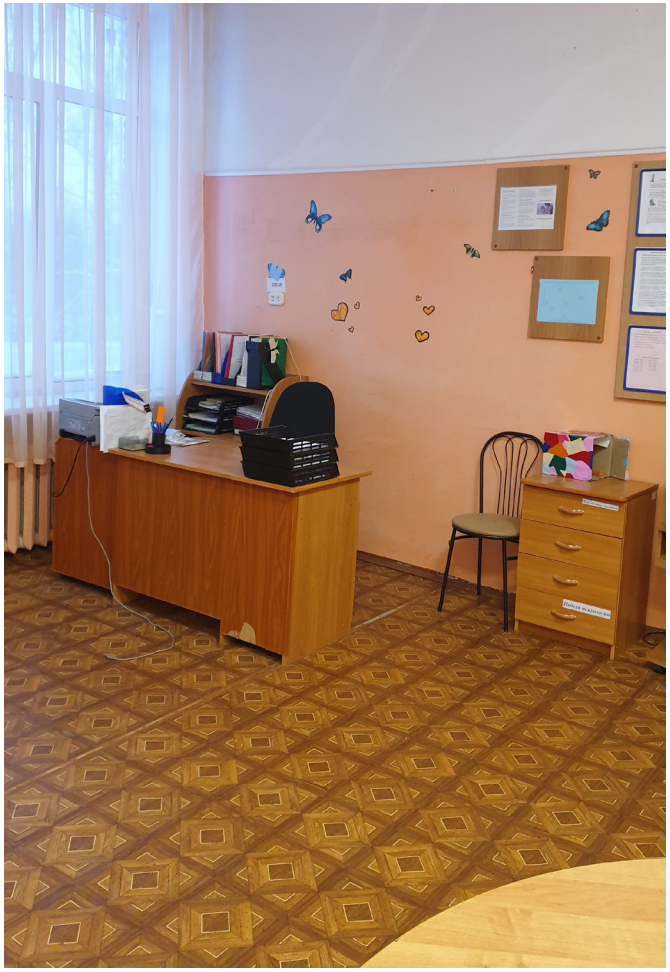

стало

# Мурманская область

Мончегорская коррекционная школа

Конкурсное помещение

## Кабинет декоративно-прикладного творчества

было

стало

# Мурманская область

Мончегорская коррекционная школа

## Кабинет учителя-дефектолога

было

стало

# Мурманская область

Мончегорская коррекционная школа

## Кабинет педагога-психолога

было

стало

# Мурманская область

Мончегорская коррекционная школа

## Швейная мастерская

было

стало

# Мурманская область

Мончегорская коррекционная школа

## Столярная мастерская

было

стало

# Санкт-Петербург

Школа-интернат № 33 Выборгского района Санкт-Петербурга

## Кабинет изобразительного искусства

было

стало

# Санкт-Петербург

Школа-интернат № 33 Выборгского района Санкт-Петербурга

Конкурсное помещение

## Кабинет развития слуха и речи

было

стало

# Санкт-Петербург

Школа-интернат № 33 Выборгского района Санкт-Петербурга

## Кабинет 3-D визуализации

было

стало

# Санкт-Петербург

Школа-интернат № 33 Выборгского района Санкт-Петербурга

## Кабинет психологической разгрузки

было

стало

# Санкт-Петербург

Школа-интернат № 33 Выборгского района Санкт-Петербурга

## Коридор

было

стало

# Санкт-Петербург

Школа-интернат № 33 Выборгского района Санкт-Петербурга

## Кабинет развития слуха и речи

было

стало

# Брянская область

Климовская школа-интернат

## Кабинет СБО

было

стало

# Брянская область

Супоневская школа-интернат

Конкурсное помещение

## Кабинет СБО

было

стало

# Брянская область

Супоневская школа-интернат

## Швейная мастерская

было

стало

# Брянская область

Трубчевская школа-интернат

## Кабинет СБО

было

стало

# Воронежская область

Бутурлиновская школа-интернат для обучающихся с ограниченными возможностями здоровья

## Кабинет педагога-психолога

было

стало

# Воронежская область

Бутурлиновская школа-интернат для обучающихся с ограниченными возможностями здоровья

## Кабинет учителя-дефектолога

было

стало

# Воронежская область

Бутурлиновская школа-интернат для обучающихся с ограниченными возможностями здоровья

Конкурсное помещение

## Кулинарная студия

было

стало

# Воронежская область

Землянская школа-интернат для обучающихся с ограниченными возможностями здоровья

**Кулинарная студия** (бывшая библиотека)

было

стало

**Воронежская область**

Землянская школа-интернат для обучающихся с ограниченными возможностями здоровья

**Мастерская рабочего по обслуживанию зданий**

было

стало

**Ивановская область**

Родниковская коррекционная школа-интернат

## Мастерская декоративно-прикладного творчества

было

стало

**Ивановская область**

Приволжская коррекционная школа-интернат

Конкурсное помещение

## Мастерская швейного дела

было

стало

**Ивановская область**

Приволжская коррекционная школа-интернат

## Мастерская столярного дела

было

стало

**Ивановская область**

Приволжская коррекционная школа-интернат

## Мастерская гончарного дела

было

стало

**Калужская область**

Мещовская школа – интернат для детей с нарушением зрения

Конкурсное помещение

## Кабинет дополнительного образования

было

стало

**Курская область**

Пенская школа-интернат для детей с ограниченными возможностями здоровья

## Мастерская цветоводства (бывший склад)

было

стало

**Курская область**

Пенская школа-интернат для детей с ограниченными возможностями здоровья

Конкурсное помещение

**Швейная мастерская**

было

стало

**Курская область**

Пенская школа-интернат для детей с ограниченными возможностями здоровья

**Кабинет СБО**

было

стало

**Московская область**

Каширская коррекционная общеобразовательная школа-интернат

**Столярная мастерская**

было

стало

**Смоленская область**

Екимовичская средняя школа-интернат для обучающихся с ограниченными возможностями здоровья

## Швейная мастерская

было

**Тверская область**

Тверская школа № 4

Конкурсное помещение

## Развивающий кабинет для детей с РАС

было

стало

**Тверская область**

Тверская школа № 4

**Мастерская картонажно-переплетного дела**

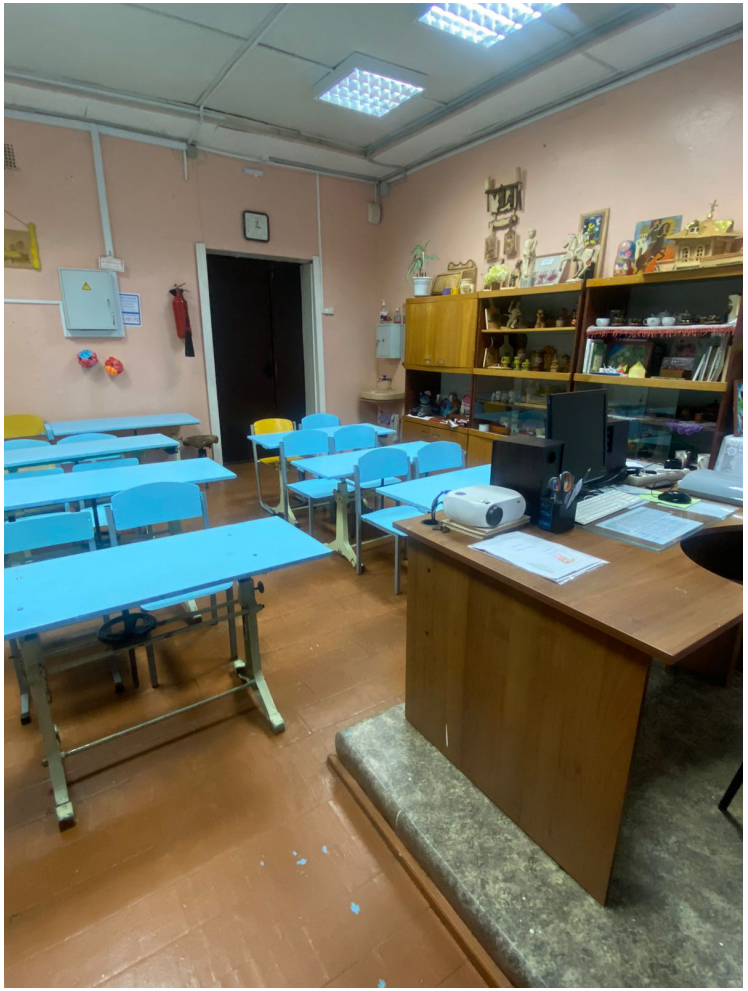

было

стало

**Тверская область**

Тверская школа № 4

**Кабинет учителя-логопеда**

было

стало

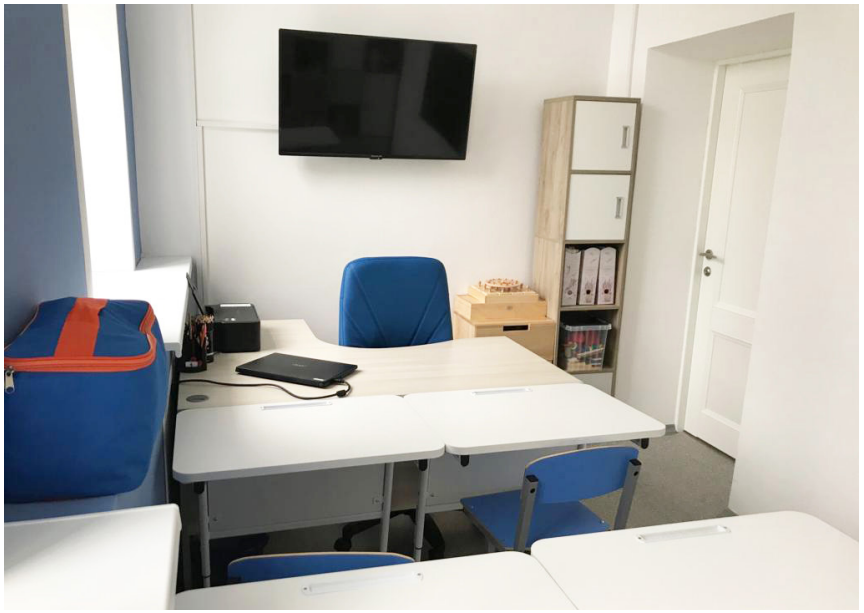

**Тульская область**

Заокская школа для обучающихся с ограниченными возможностями здоровья

**Кабинет ЛФК**

было

стало

**Ярославская область**

Гаврилов-Ямская школа-интернат

## Мастерская рабочего по обслуживанию зданий

было

стало

**Ярославская область**

Гаврилов-Ямская школа-интернат

**Медиацентр**

было

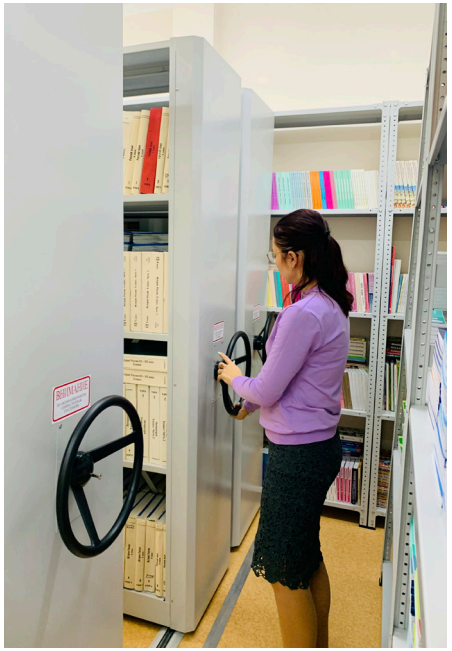

стало

**Республика Марий Эл**
Савинская школа-интернат

## Кабинет учителя-логопеда

было

стало

**Республика Марий Эл**

Савинская школа-интернат

## Кулинарная студия

стало

было

**Удмуртская Республика**

Школа № 256 для детей с нарушением зрения

Конкурсное помещение

## Кабинет учителя-дефектолога

было

стало

**Удмуртская Республика**

Якшур-Бодьинская школа-интернат

## Библиотека

было

стало

**Удмуртская Республика**

Якшур-Бодьинская школа-интернат

## Кабине АФК

было

стало

**Удмуртская Республика**

Якшур-Бодьинская школа-интернат

Конкурсное помещение

## Кабинет коррекционно-развивающих занятий

было

стало

**Удмуртская Республика**

Якшур-Бодьинская школа-интернат

**Кабинет СБО**

было

стало

**Нижегородская область**
Школа-интернат № 9 г. Городца

Конкурсное помещение

## Кабинет педагога-психолога

было

стало

**Нижегородская область**
Школа-интернат № 9 г. Городца

## Кабинет учителя-логопеда

было

стало

**Нижегородская область**

Школа-интернат № 9 г. Городца

**Кулинарная студия**

было

стало

**Нижегородская область**

Починковская школа-интернат

**Кабинет педагога-психолога**

было

стало

**Нижегородская область**
Починковская школа-интернат

Конкурсное помещение

## Мастерская рабочего по обслуживанию зданий

было

стало

**Нижегородская область**

Починковская школа-интернат

## Мастерская швейного дела

было

стало

**Пермский край**

Специальная (коррекционная) общеобразовательная школа-интернат

**Мастерская сельскохозяйственного дела**

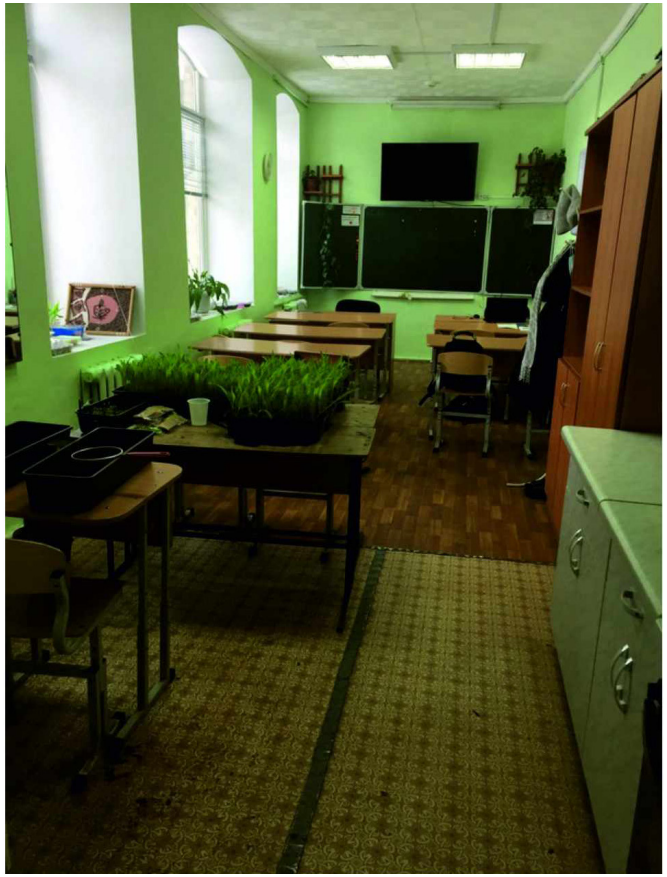

было

стало

**Пермский край**

Специальная (коррекционная) общеобразовательная школа-интернат

## Столярная мастерская

было

стало

**Саратовская область**

Школа-интернат для обучающихся по адаптированным образовательным программам г. Маркса

**Мастерская рабочего по обслуживанию зданий**

было

стало

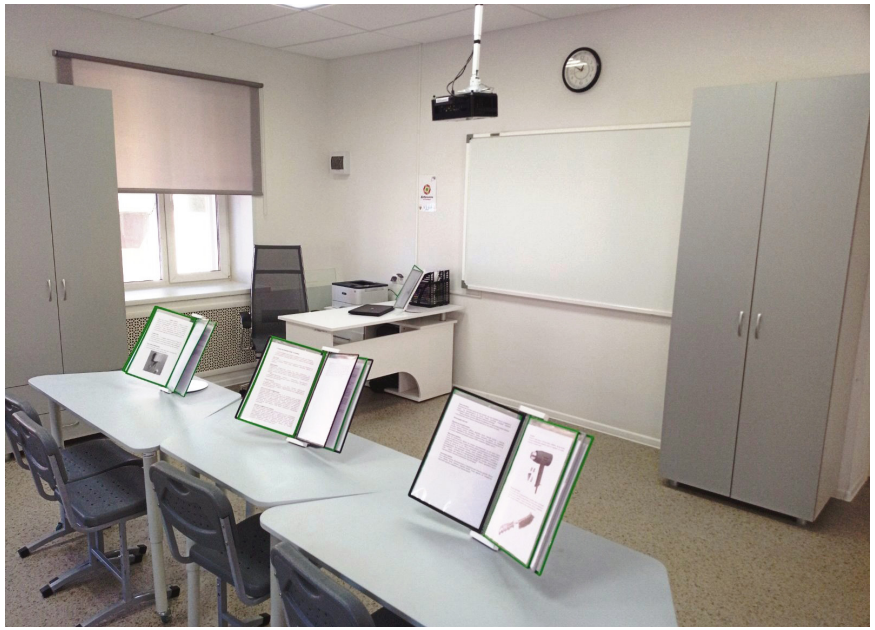

**Саратовская область**

Школа-интернат для обучающихся по адаптированным образовательным программам г. Маркса

**Мастерская швейного дела**

было

стало

**Саратовская область**

Школа-интернат для обучающихся по адаптированным образовательным программам г. Маркса

Конкурсное помещение

**Кабинет ОСЖ**

было

стало

**Саратовская область**

Школа-интернат для обучающихся по адаптированным образовательным программам № 5 г. Саратова

Конкурсное помещение

**Кабинет ОСЖ**

было

стало

**Ульяновская область**

Школа-интернат для обучающихся с ограниченными возможностями здоровья № 16

**Кабинет учителя-дефектолога**

было

стало

**Ульяновская область**

Школа-интернат для обучающихся с ограниченными возможностями здоровья № 16

**Кабинет физики**

было

стало

**Ульяновская область**

Школа-интернат для обучающихся с ограниченными возможностями здоровья № 91

**Музыкальная студия**

было

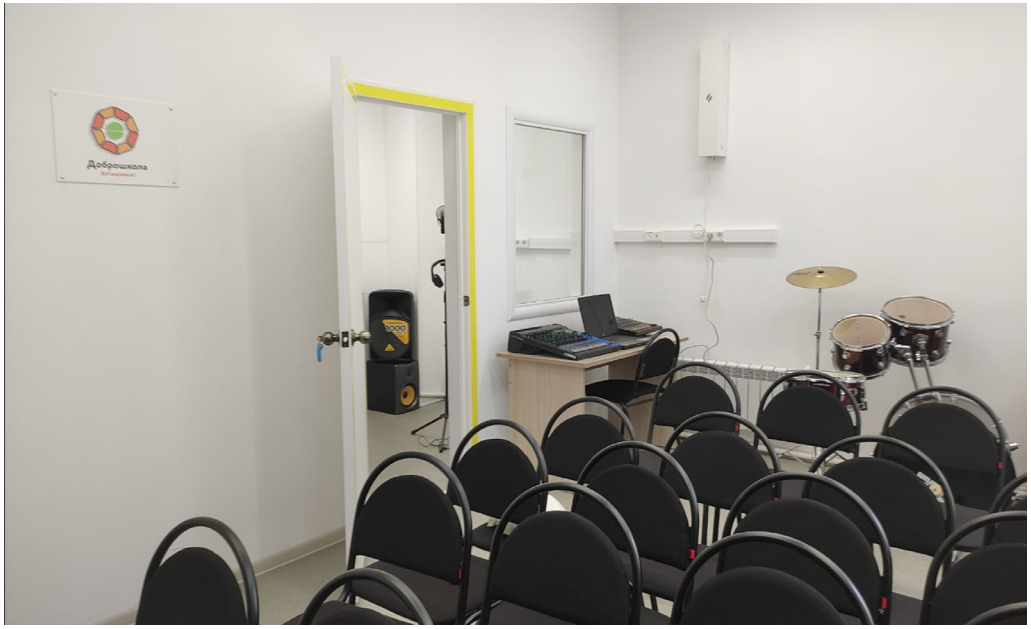

стало

**Ульяновская область**

Школа-интернат для обучающихся с ограниченными возможностями здоровья № 91

**Музыкальная студия**

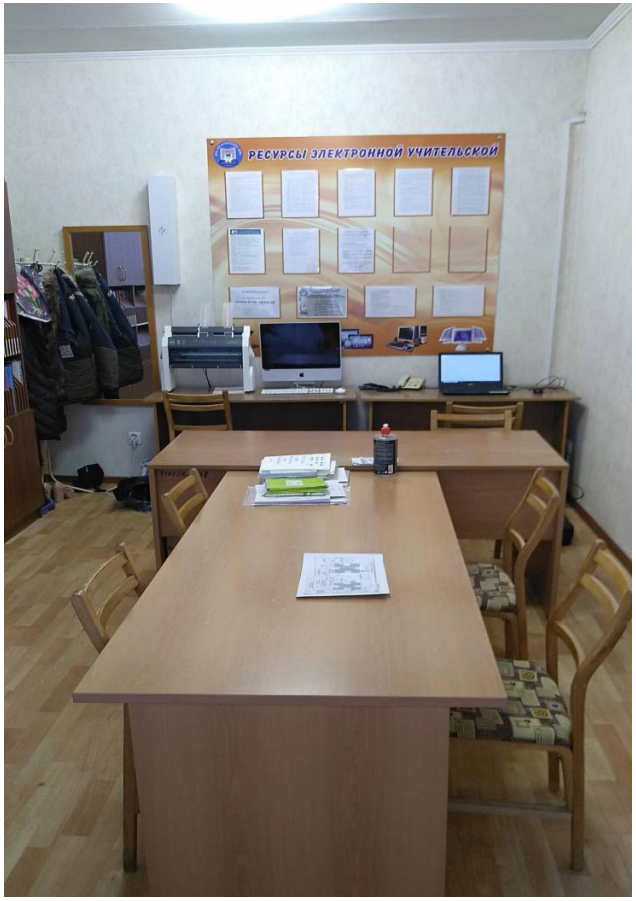


было

стало

**Ульяновская область**

Школа-интернат для обучающихся с ограниченными возможностями здоровья № 91

## Кабинет психологической поддержки

было

стало

**Ульяновская область**

Школа-интернат для обучающихся с ограниченными возможностями здоровья № 91

## Кабинет психологической поддержки

было

стало

**Республика Дагестан**

Аксайская специальная (коррекционная) общеобразовательная школа-интернат» VIII вида

## Столярная мастерская

было

стало

**Республика Дагестан**

Аксайская специальная (коррекционная) общеобразовательная школа-интернат» VIII вида

Конкурсное помещение

## Сенсорная комната

было

стало

**Кабардино-Балкарская Республика**

Школа-интернат № 1

**Библиотека**

было

стало

**Ставропольский край**

Специальная (коррекционная) общеобразовательная школа-интернат № 6

## Кабинет учителя логопеда

было

стало

**Ставропольский край**

Специальная (коррекционная) общеобразовательная школа-интернат № 6

Конкурсное помещение

## Кабинет ОСЖ

было

стало

**Ставропольский край**

Специальная (коррекционная) общеобразовательная школа-интернат № 6

## Столярная мастерская

было

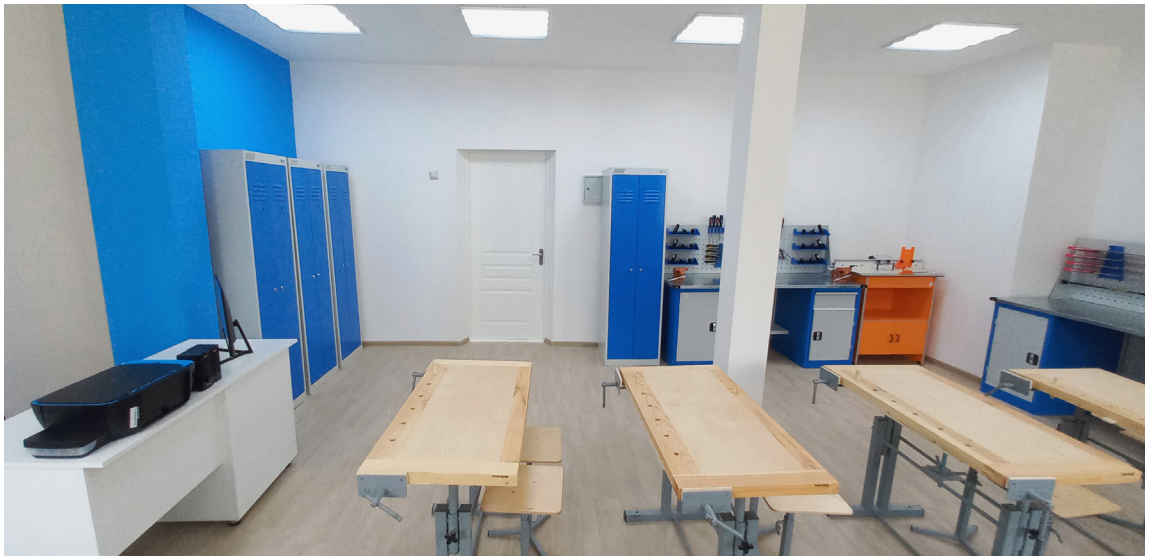

стало

## Мастерская рабочего по обслуживанию зданий

было

стало

**Ростовская область**

Орловская специальная школа-интернат

**Социально-полифункциональный кабинет**

было

стало

**Ростовская область**

Донецкая специальная школа-интернат

**Кабинет СБО**

было

стало

**Ростовская область**

Казанская специальная школа-интернат

**Зона отдыха в холле**

было

стало

**Ростовская область**

Казанская специальная школа-интернат

## Кабинет учителя-логопеда

было

стало

**Республика Бурятия**

Закаменская специальная (коррекционная) общеобразовательная школа-интернат

Конкурсное помещение

## Кабинет учителя-логопеда

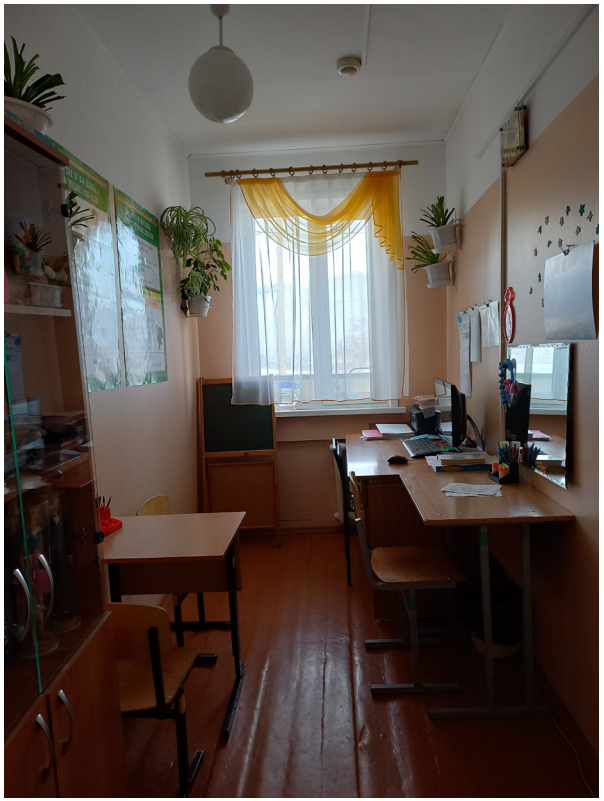

было

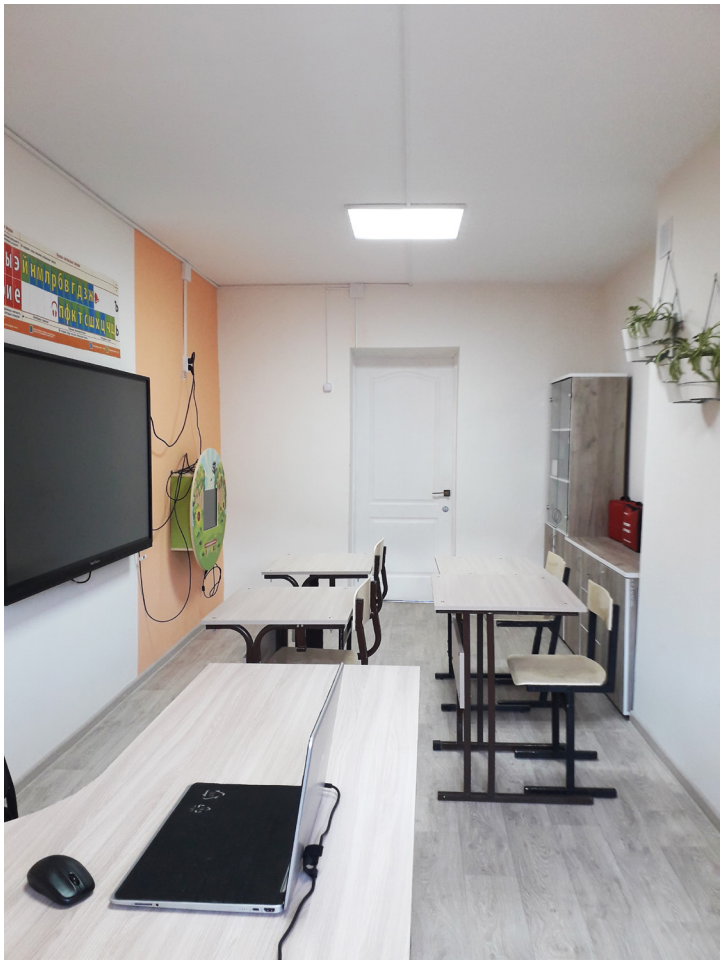

стало

**Хабаровский край**

Школа-интернат № 9

## Мастерская сити-фермерства

было

стало

**Хабаровский край**

Школа-интернат № 9

**Рабочий по обслуживание зданий**

Конкурсное помещение

ОБРАЗОВАНИЕ НАЦИОНАЛЬНЫЕ ПРОЕКТЫ РОССИИ

было

стало

**Курганская область**

Курганская специальная (коррекционная) школа № 8

**Кабинет СБО**

было

стало

**Свердловская область**

Екатеринбургская школа № 3, реализующая адаптированные основные общеобразовательные программы

**Кабинет адаптивной физкультуры**

было

стало

**Свердловская область**

# Екатеринбургская школа № 3, реализующая адаптированные основные общеобразовательные программы

## Рекреация

было

стало

**Свердловская область**

Екатеринбургская школа № 3, реализующая адаптированные основные общеобразовательные программы

**Кабинет педагога-психолога**

было

стало

**Свердловская область**

Екатеринбургская школа № 3, реализующая адаптированные основные общеобразовательные программы

**Кабинет учителя-дефектолога**

было

стало

**Свердловская область**

Екатеринбургская школа № 3, реализующая адаптированные основные общеобразовательные программы

**Мастерская сити-фермерства**

было

стало

## Свердловская область

Екатеринбургская школа № 3, реализующая адаптированные основные общеобразовательные программы

### Мастерская по подготовке персонала в сфере обслуживания (бывшее обувное дело)

было

стало

**Свердловская область**

Екатеринбургская школа № 3, реализующая адаптированные основные общеобразовательные программы

**Мастерская строительного профиля** (бывшее СБО)

было

стало

## Свердловская область

Екатеринбургская школа № 3, реализующая адаптированные основные общеобразовательные программы

## Полиграфическая мастерская

было

стало

**Свердловская область**

Екатеринбургская школа № 3, реализующая адаптированные основные общеобразовательные программы

**Швейная мастерская** (бывшая СБО)

было

стало

## Свердловская область

Екатеринбургская школа № 3, реализующая адаптированные основные общеобразовательные программы

## Мастерская рабочего по обслуживанию зданий

было

стало

## Свердловская область

Екатеринбургская школа № 9, реализующая адаптированные основные общеобразовательные программы

### Кулинарная студия

было

стало

**Свердловская область**

Екатеринбургская школа № 9, реализующая адаптированные основные общеобразовательные программы

## Медиа пространство

было

стало

**Свердловская область**

Екатеринбургская школа-интернат «Эверест», реализующая адаптированные основные общеобразовательные программы

**Медиа пространство**

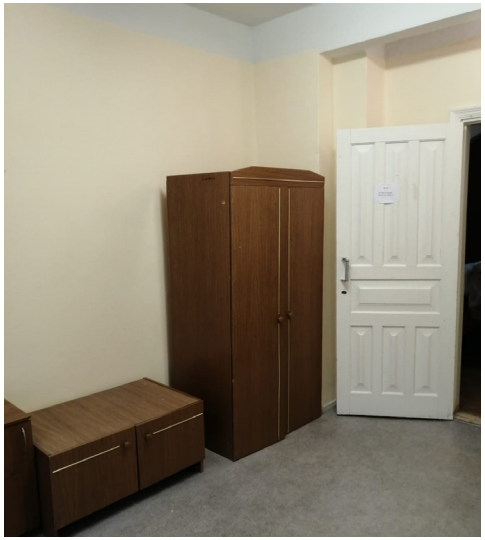

было

стало

**Свердловская область**

Екатеринбургская школа-интернат «Эверест», реализующая адаптированные основные общеобразовательные программы

**Полиграфическая мастерская**

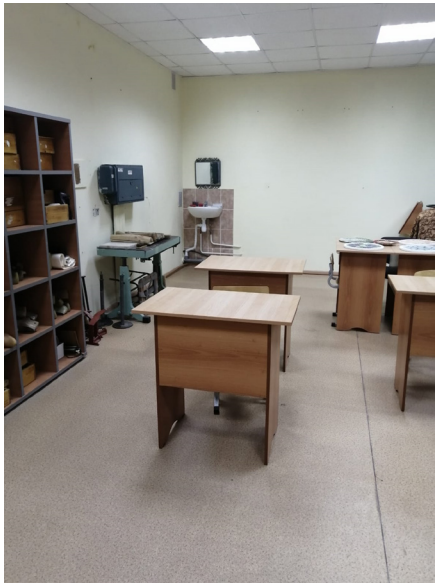

было

стало

**Свердловская область**

Екатеринбургская школа-интернат «Эверест», реализующая адаптированные основные общеобразовательные программы

**Мастерская рабочего по обслуживани зданий**

было

стало

**Свердловская область**

Екатеринбургская школа-интернат «Эверест», реализующая адаптированные основные общеобразовательные программы

**Мастерская рабочего по обслуживани зданий**

было

стало

**Свердловская область**

Екатеринбургская школа-интернат «Эверест», реализующая адаптированные основные общеобразовательные программы

**Кабинет физики**

было

стало

**Свердловская область**

Екатеринбургская школа-интернат «Эверест», реализующая адаптированные основные общеобразовательные программы

**Кабинет химии**

было

стало

**Свердловская область**

Екатеринбургская школа-интернат «Эверест», реализующая адаптированные основные общеобразовательные программы

**Швейная мастерская**

было

стало

**Свердловская область**

Екатеринбургская школа-интернат «Эверест», реализующая адаптированные основные общеобразовательные программы

**Гончарная мастерская**

было

стало

**Тюменская область**

Начальная школа – детский сад № 76

**Кабинет тифло-педагога 1**

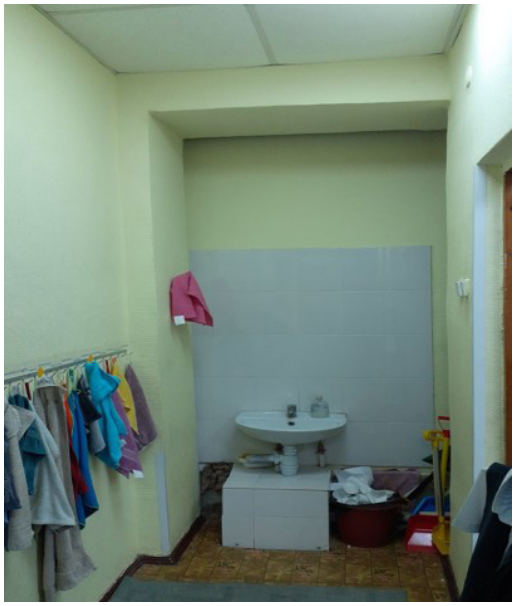

было

стало

**Тюменская область**

Начальная школа – детский сад № 76

**Кабинет тифло-педагога 2**

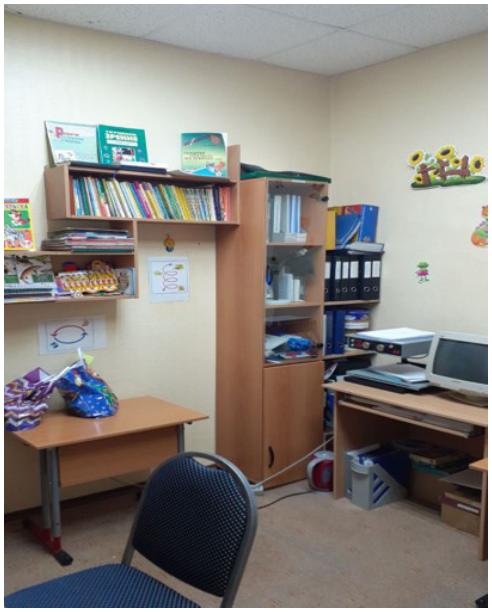

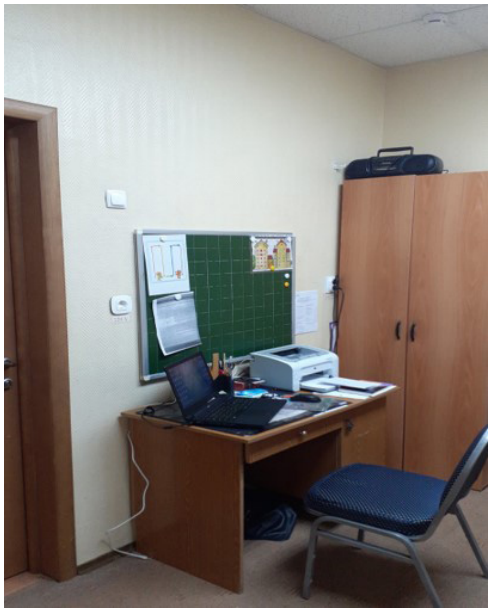

было

стало

**Тюменская область**

Начальная школа – детский сад № 76

**Мастерская декоративно-прикладного творчества**

было

стало

**Тюменская область**

Начальная школа – детский сад № 76

**Мастерская робототехники**

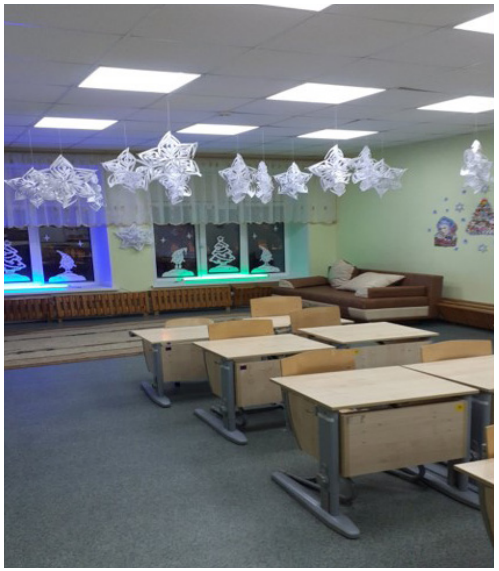

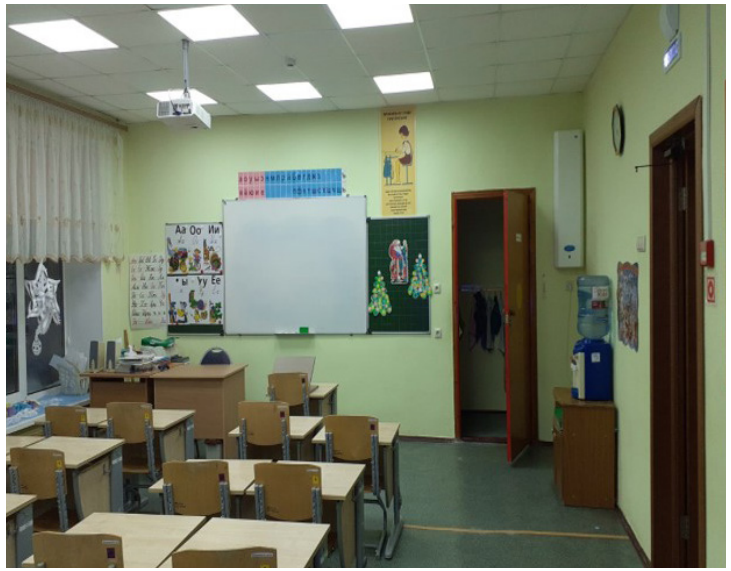

было

стало

**Тюменская область**

Начальная школа – детский сад № 76

**Фото-видео студия**

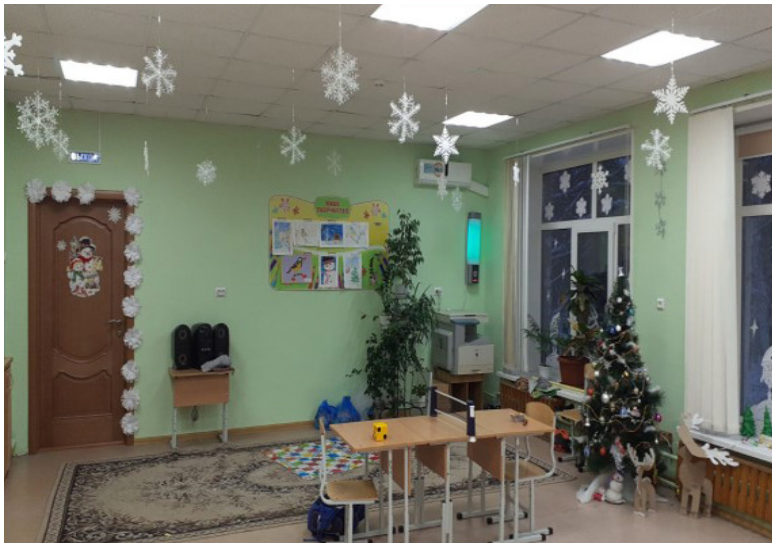

было

стало

**Тюменская область**

Начальная школа – детский сад № 76

**Кабинет педагога-психолога**

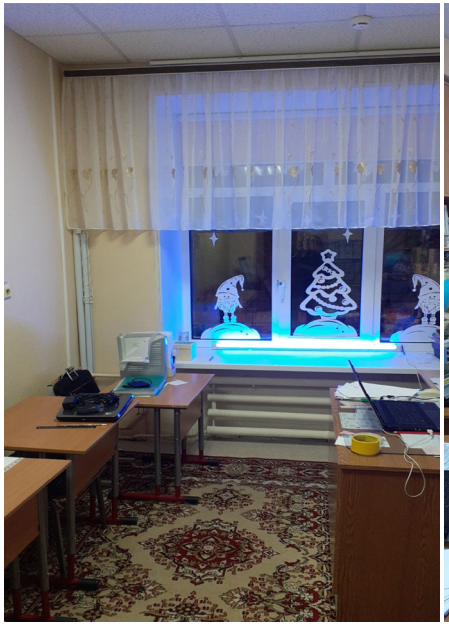

было

стало

**Тюменская область**

Начальная школа – детский сад № 82

## Мастерская робототехники

было

стало

**Тюменская область**

Начальная школа – детский сад № 82

**Кабинет учителя-дефектолога**

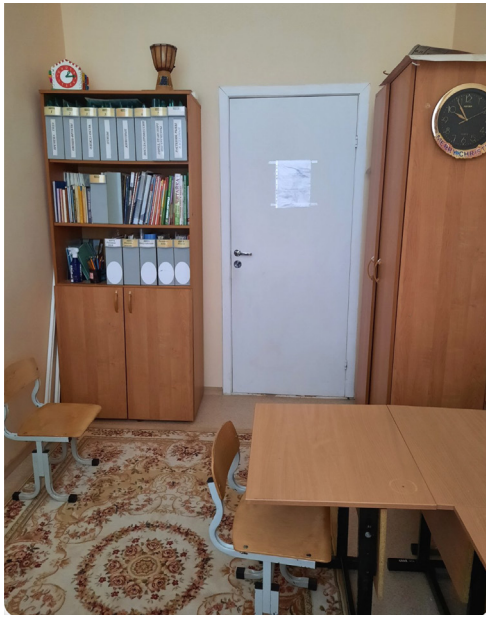

было

стало

**Тюменская область**

Начальная школа – детский сад № 82

**Раздевалки**

было

стало

**Тюменская область**

Начальная школа – детский сад № 82

Конкурсное помещение

## Фото-видео студия

было

стало

Конкурсное помещение

## Челябинская область

Специальная (коррекционная) школа VIII вида с наличием интерната для обучающихся с ограниченными возможностями здоровья

## Кабинет учителя-дефектолога

было

стало

**Челябинская область**

Специальная (коррекционная) школа VIII вида с наличием интерната для обучающихся с ограниченными возможностями здоровья

**Гончарная мастерская**

было

стало

## Челябинская область

Специальная (коррекционная) школа VIII вида с наличием интерната для обучающихся с ограниченными возможностями здоровья

## Переплетная мастерская

было

стало

**Челябинская область**

Областной центр диагностики и консультирования

**Спортивный кабинет**

было

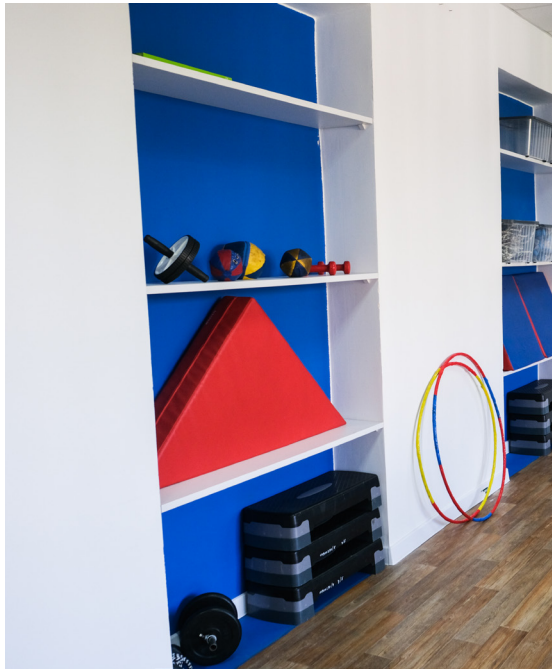

стало

**Челябинская область**

Областной центр диагностики и консультирования

Конкурсное помещение

## Кабинет СБО

было

стало

**Республика Тыва**

Школа-интернат для детей с нарушениями слуха

## Кабинет географии

было

стало

# Алтайский край

КГБОУ Славгородская общеобразовательная школа-интернат

Конкурсное помещение

## Обувная мастерская

было

стало

# Алтайский край

Павловская общеобразовательная школа-интернат

**Кабинет учителя-логопеда**

было

стало

# Красноярский край

Красноярская школа №10

## Мастерская робототехники

Конкурсное помещение

ОБРАЗОВАНИЕ НАЦИОНАЛЬНЫЕ ПРОЕКТЫ РОССИИ

было

стало

# Красноярский край

Красноярская школа № 3

Конкурсное помещение

## Гончарная студия

было

стало

# Красноярский край

Красноярская школа № 3

## Кабинет учителя-дефектолога

было

стало

# Красноярский край

Красноярская школа № 3

**Мастерская малярно-штукатурного дела**

было

стало

# Красноярский край

Красноярская школа № 4

## Кабинет учителя-дефектолога

было

стало

# Иркутская область

Специальная (коррекционная) школа № 6 г. Нижнеудинска

## Фото-видео студия

было

стало

# Иркутская область

Специальная (коррекционная) школа № 6 г. Нижнеудинска

**Кухонная студия (бывшая столярная)**

было

стало

# Иркутская область

## Специальная (коррекционная) школа № 14 г. Иркутска

### Швейная мастерская

было

стало

# Иркутская область

Специальная (коррекционная) школа № 14 г. Иркутска

## Швейная мастерская

было

стало

# Новосибирская область

Линевская школа-интернат для обучающихся с ограниченными возможностями здоровья

**Швейная мастерская**

было

стало

# Новосибирская область

Линевская школа-интернат для обучающихся с ограниченными возможностями здоровья

**Швейная мастерская**

было

стало

# Новосибирская область

Линевская школа-интернат для обучающихся с ограниченными возможностями здоровья

**Кабинет педагога-психолога**

Конкурсное помещение

было

стало

# Новосибирская область

Специальная (коррекционная) школа-интернат № 152

**Мастерская картонажно-переплетного дела**

было

стало

# Омская область

Калачинская адаптивная школа-интернат

**Кулинарная студия**

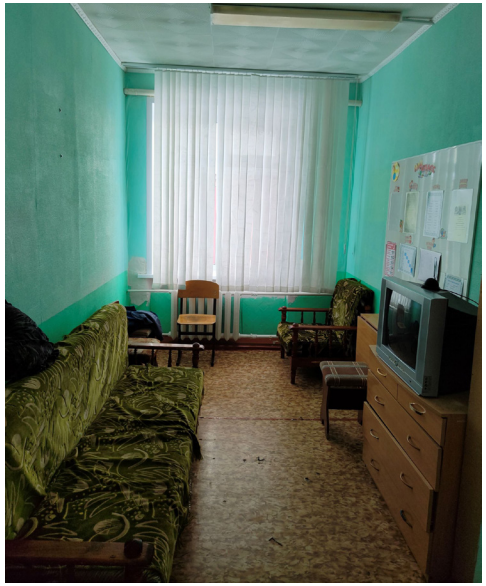

было

стало

# Омская область

Калачинская адаптивная школа-интернат

**Полиграфическая мастерская**

было

стало

# Омская область

Калачинская адаптивная школа-интернат

Конкурсное помещение

## Библиотека

было

стало

# Омская область

Специальная (коррекционная) школа городского округа Стрежевой

## Мастерская цветоводства и декоративного садоводства

было

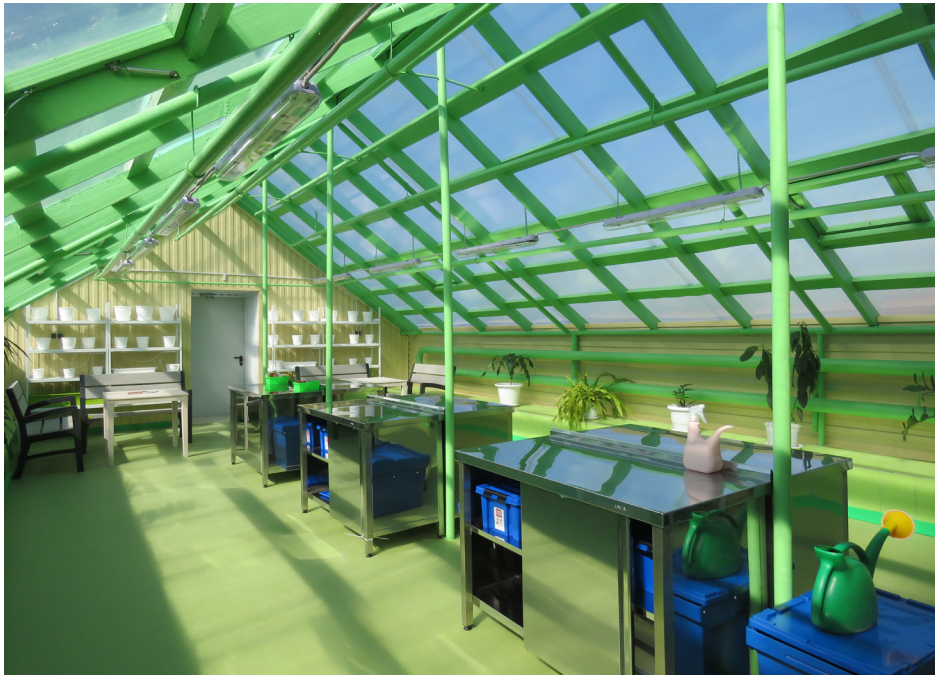

стало

# Республика Крым

Симферопольская специальная школа-интернат №1

## Кабинет педагога-психолога

было

стало

# Республика Крым

Симферопольская специальная школа-интернат №1

## Кабинет учителя-дефектолога

было

стало